

SAP

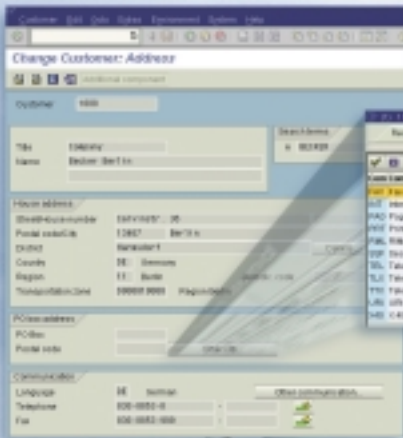

用户通过添加客户地址，可以发送消息给任何收件人。

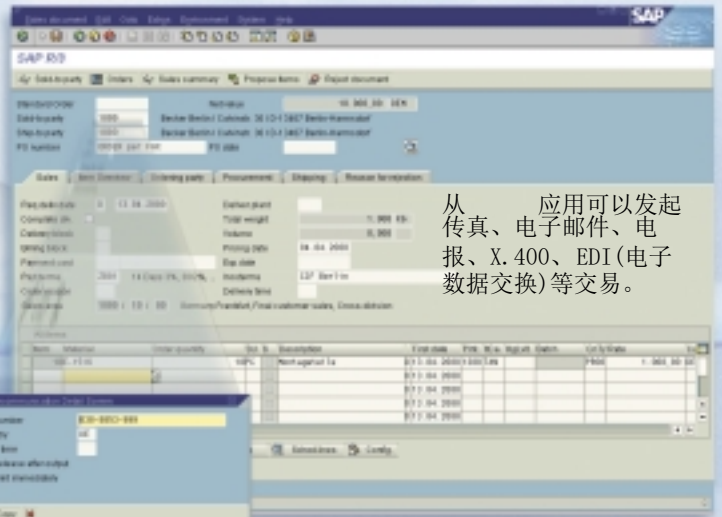

从应用可以发起传真、电子邮件、电报、X.400、EDI(电子数据交换)等交易。

从通讯录中提取收件人的联系地址，简化在应用中发送消息的流程。

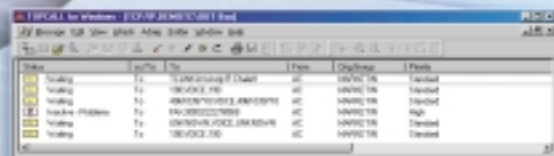
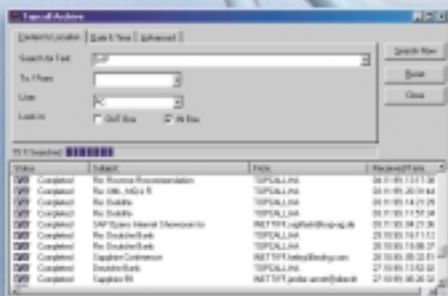

消息发送和到达的通知非常重要。TOPCALL CLIENT PRO 让用户能够实时访问所有发送和收到的消息。

TOPCALL 存档系统保存所有重要文档。存档集成便于用户检索历史消息。

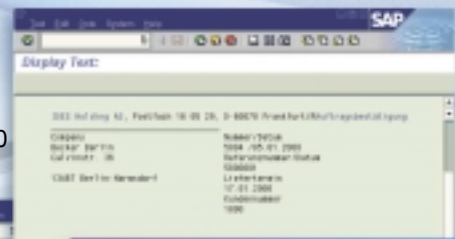

电子邮件、X.400

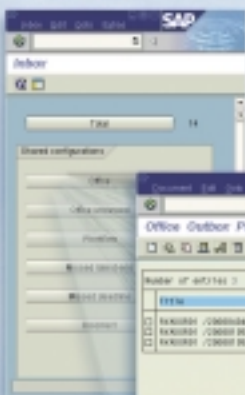

语音邮件

SAP Office 是用户的统一收件箱。可以在客户端查看和发送所有消息。



传真